

UN ESPECTÁCULO

ROJO TELÓN

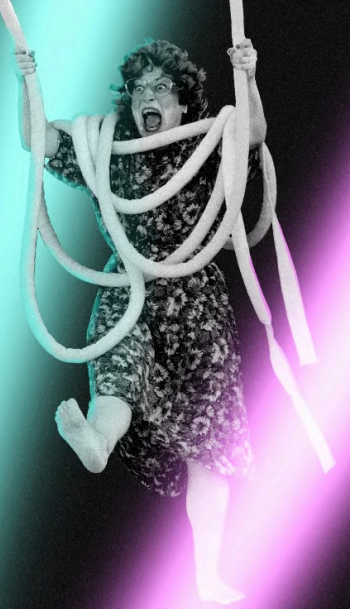

XE LE BREI XON

CIRCO ♦ TECHNO ♦ YAYAS



EL ESPECTÁCULO

Rojo Telón quiere celebrar
una gran fiesta.

Un encuentro divertido y delirante.
Una nueva propuesta que nos traerá
a **Maritxu** y a sus tres primas:
Maruxa, Pakita y Antonia.

Cuatro nuevos y divertidos
personajes que no pasarán
desapercibidos para el público que
se acerque a disfrutar
del espectáculo.



EL ESPECTÁCULO



Un show con mucho carácter,
genio y sorprendentes
números circenses que
desafían la gravedad con
acrobacias aéreas y de
suelo, fusionando **circo**,
teatro, **danza** y
humor absurdo.

**¡ÁLA,
A CELEBRARLO!**

LA COMPAÑÍA

**Nosotras hacemos circo,
nos colgamos,
nos retorcemos,
nos reímos
y nos cuidamos, para cuidaros.**

Así que cuidado con nosotras.

Rojo Telón somos un
matriarcado que nace en
2015 bajo la apariencia de
una compañía de circo y
teatro que **mima** y **ama**
sus espectáculos.

Pero no por ello dejamos
de ser unas **gamberras**
divirtiéndonos sobre el
escenario y por extensión,
divirtiéndolo a quien se
tropieza con nosotras.

ROJO TELÓN

Nuestras señas de
identidad son la
experimentación con
**técnicas aéreas y
verticales**; ser una
compañía impulsada por
mujeres y crear
espectáculos desde la
verdad.

Usando el lenguaje del
circo en sinergia con el
teatro, la **danza**, la
música y el **humor
absurdo.**



Ficha Técnica

FORMATO

Calle y sala

PÚBLICO

Todos los públicos

DURACIÓN

50 minutos

IDIOMA

Castellano, Euskera o Bilingüe

GÉNERO

Circo

DISCIPLINAS DE CIRCO

Dance trapeze, aro aéreo, verticales y clown

PERSONAS EN GIRA

Cuatro

MONTAJE

4 horas

DESMONTAJE

1,5 horas

ESPACIO

Superficie lisa y sin desnivel

8 x 7 x 6,10 metros

(ancho x fondo x alto)

NECESIDADES

Toma de corriente de 220V (el equipo de sonido lo aporta la compañía)

Estructura autónoma, no necesita pesos ni perforaciones

4 personas para el montaje y desmontaje de la estructura durante 15 minutos

Camerinos con baños

Agua

ILUMINACIÓN

Cuando la actuación se realice por la noche o en un espacio cerrado se solicitará a la organización el equipo de luces correspondiente al espacio.



Ficha Artística

ELENCO

Ana Cuervas

María Salmerón

Bego Peñaranda

Anduriña Zurutuza

DIRECCIÓN

Aritza Rodríguez

PRODUCCIÓN MUSICAL

Xandra Arostegui

VESTUARIO

Yoli Urkiza

DOSSIER Y WEB

Jesús Graña



EN ACCIÓN



CIRCO
TECHNO
YAYAS

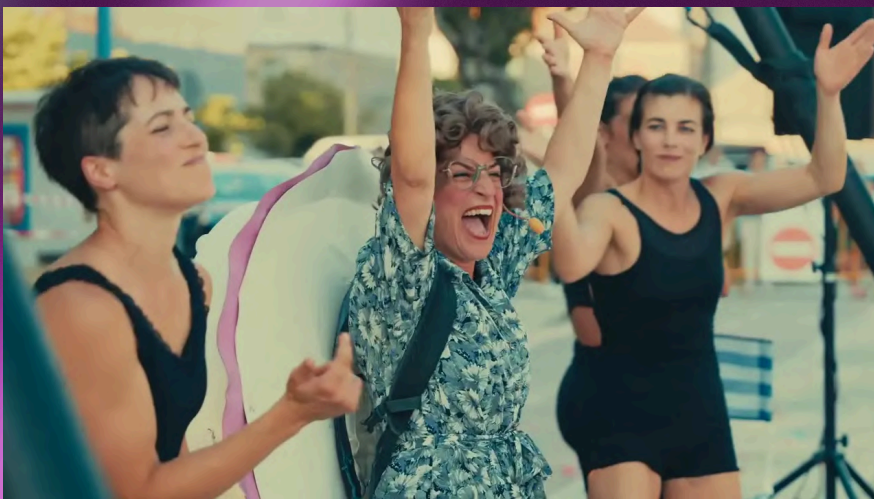

EN ACCIÓN

ROJO TELÓN

XE LE BREI XON

CULTURACTIVA
ESCENICAS

981 582 836
info@culturactiva.org
www.culturactiva.org



COPRODUCIDO POR



MIEMBROS DE



artekale
Euskal Herriko Kale-Artearen Elkartea
Asociación de Artes de Calle del País Vasco



AGRADECIMIENTOS

